

TÜRKİYE CUMHURİYETİ
ÇEVRE, ŞEHİRCİLİK VE
İKLİM DEĞİŞİKLİĞİ BAKANLIĞI



**T.C. ÇEVRE, ŞEHİRCİLİK VE
İKLİM DEĞİŞİKLİĞİ BAKANLIĞI**

Malatya/Battalgazi

| | |
|---|-------------------------|
| Mahalle | Bahçebaşı |
| Ada/Parsel | 151/25 |
| Yüzölçümü (m²) | 7.290,15 m ² |
| Cinsi | Arsa |
| Mülkiyeti | Hazine |
| Tahmini Bedel (TL/m²) | 950,00 |
| Tahmini Bedel (TL) | 6.925.642,50 |
| İmar Durumu | TICK E: 0.60 |

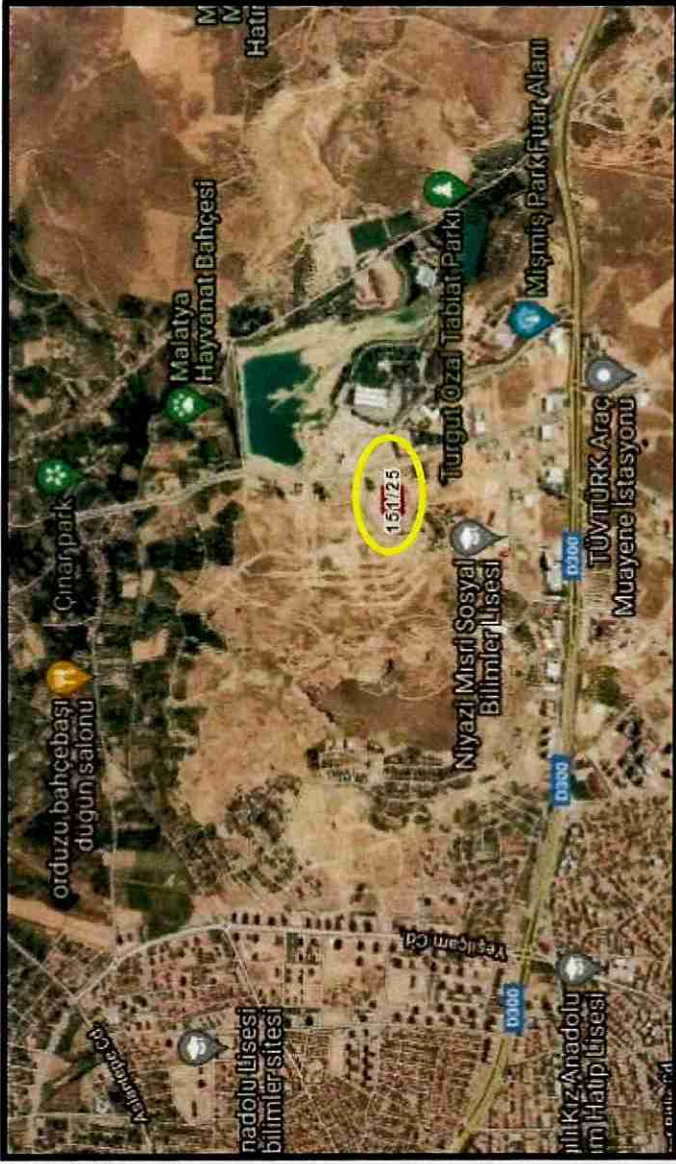
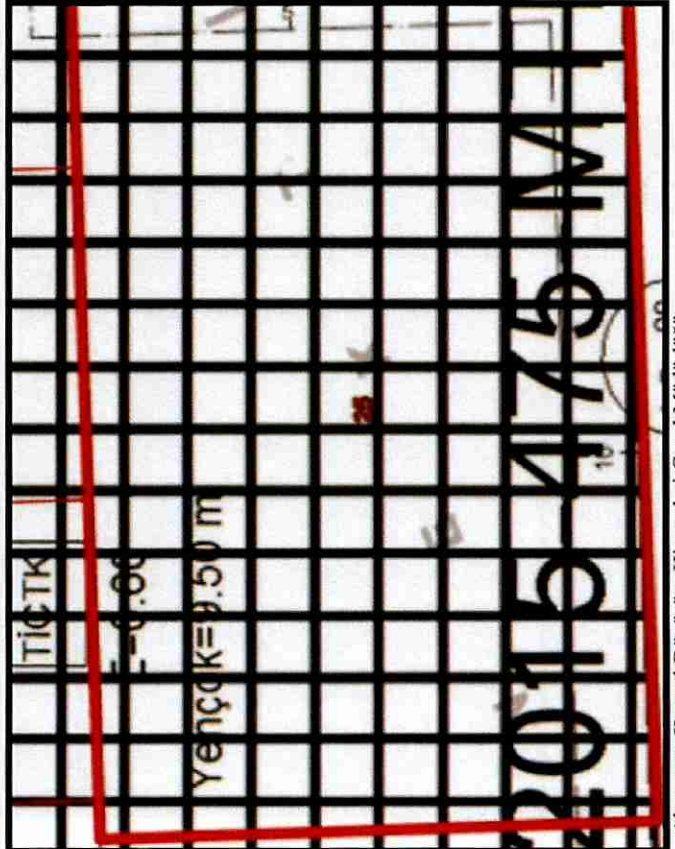



**T.C. ÇEVRE, ŞEHİRCİLİK VE
İKLİM DEĞİŞİKLİĞİ BAKANLIĞI**

Malatya/Battalgazi

| | |
|---|-----------------------------|
| Mahalle | Bahçebaşı |
| Ada/Parsel | 165/13 |
| Yüzölçümü (m²) | 1.050,00 m ² |
| Cinsi | Arsa |
| Mülkiyeti | Hazine |
| Tahmini Bedel (TL/m²) | 900,00 |
| Tahmini Bedel (TL) | 945.000,00 |
| İmar Durumu | Gelişme Konut Alanı E: 0.50 |

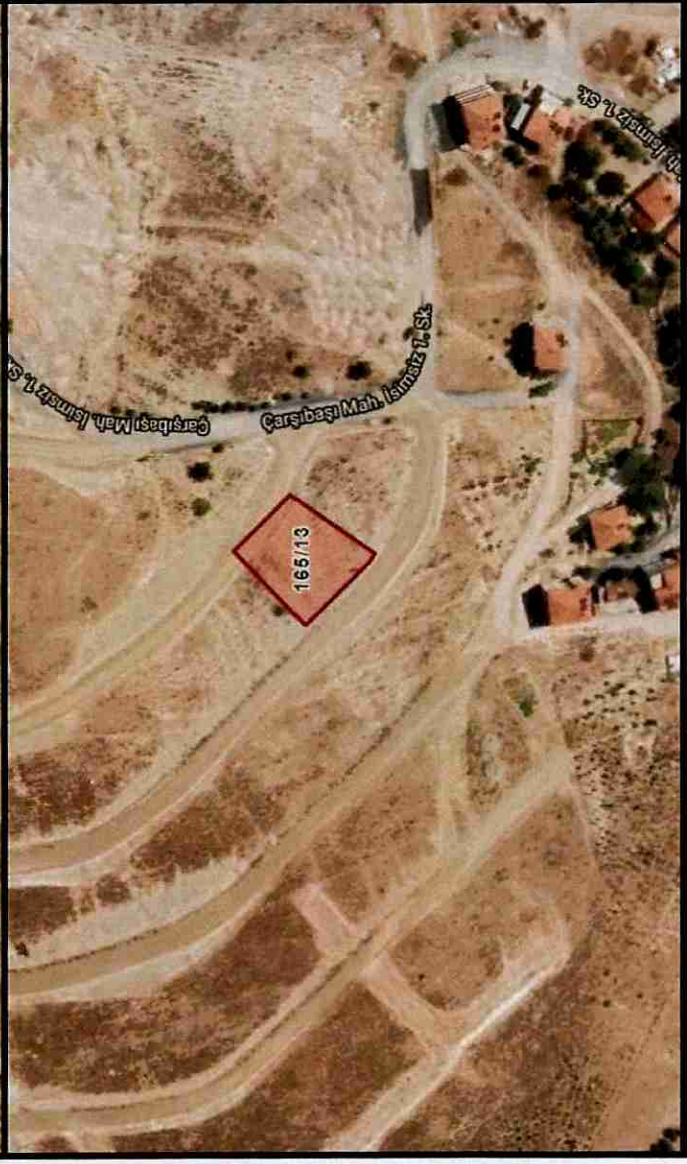
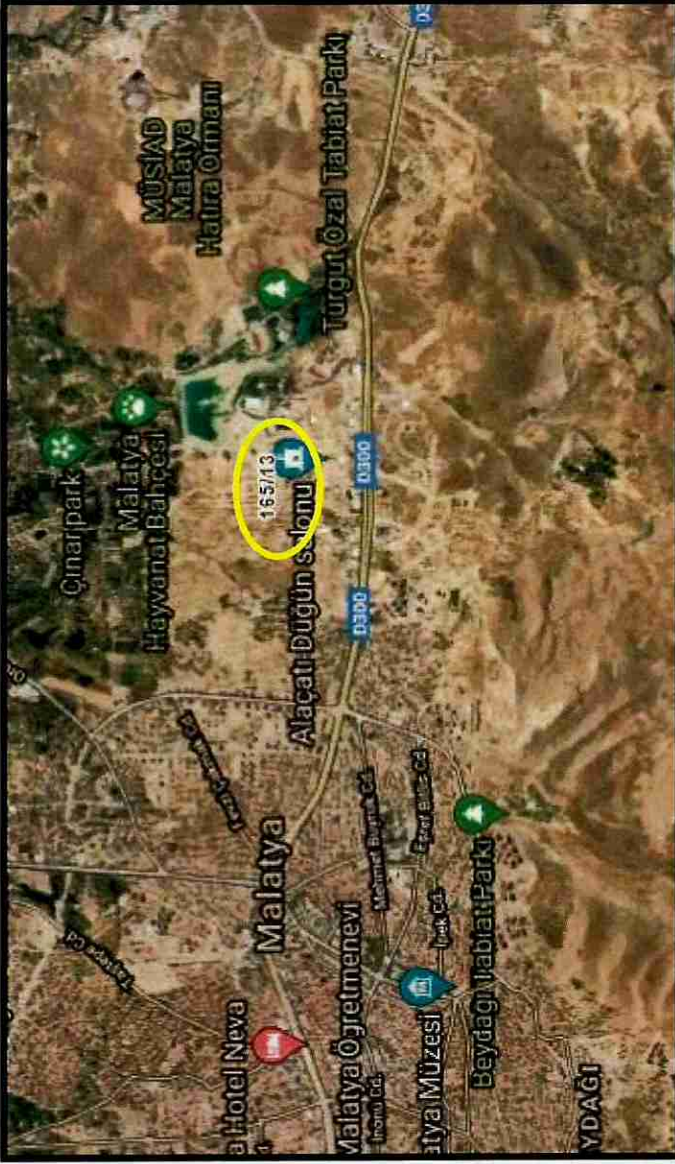
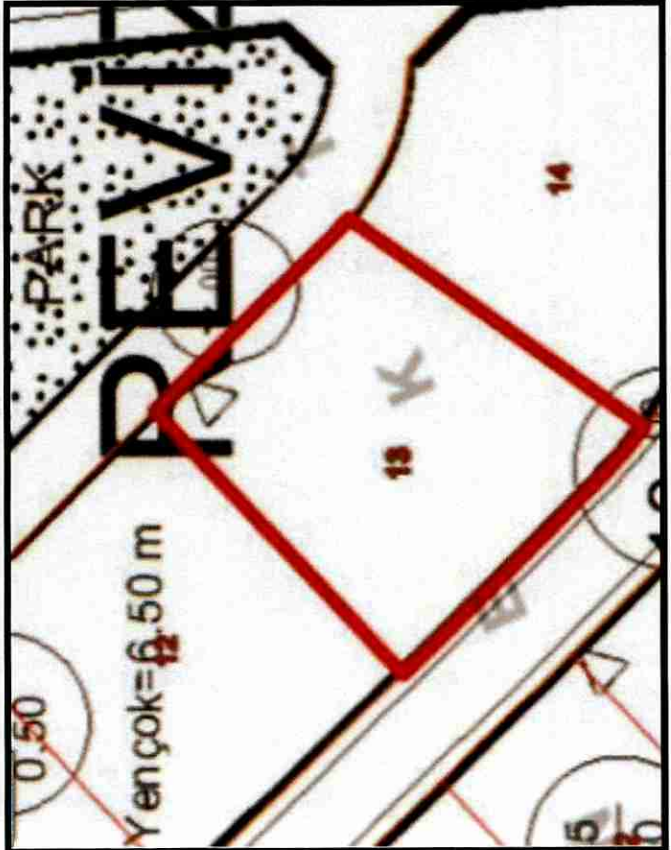



**T.C. ÇEVRE, ŞEHİRCİLİK VE
İKLİM DEĞİŞİKLİĞİ BAKANLIĞI**

Malatya/Battalgazi

| | |
|---|-----------------------------|
| Mahalle | Bahçebaşı |
| Ada/Parsel | 168/36 |
| Yüzölçümü (m²) | 1.282,00 m ² |
| Cinsi | Arsa |
| Mülkiyeti | Hazine |
| Tahmini Bedel (TL/m²) | 900,00 |
| Tahmini Bedel (TL) | 1.153.809,00 |
| İmar Durumu | Yerleşik Konut Alanı Kat: 5 |

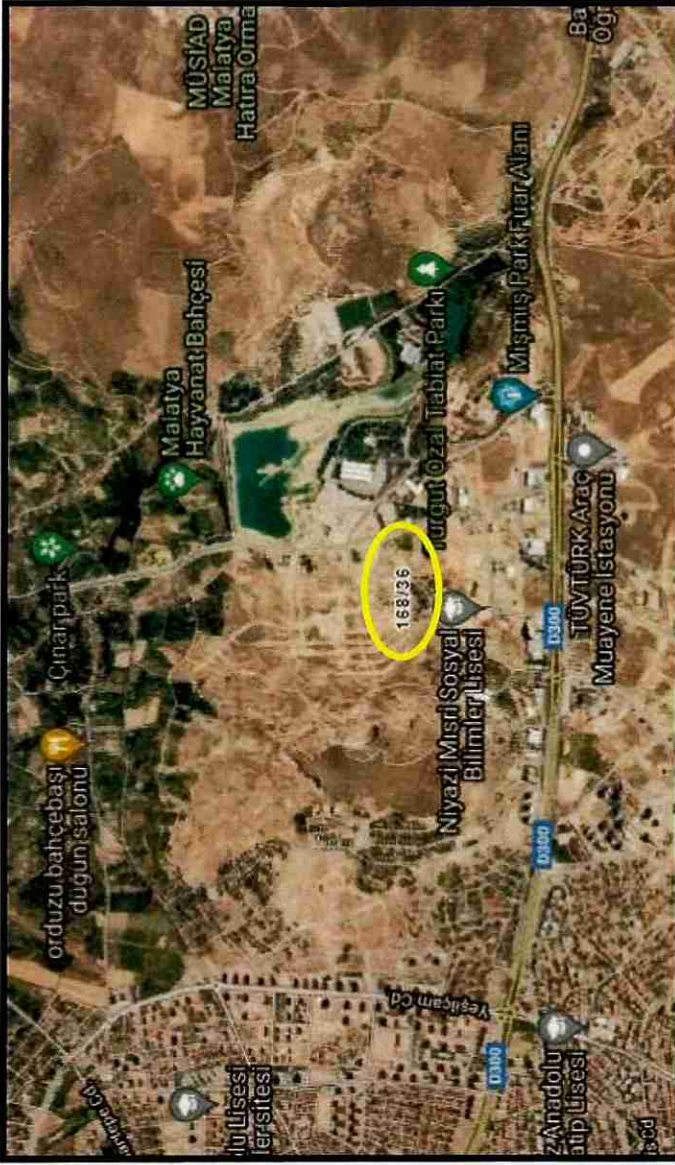
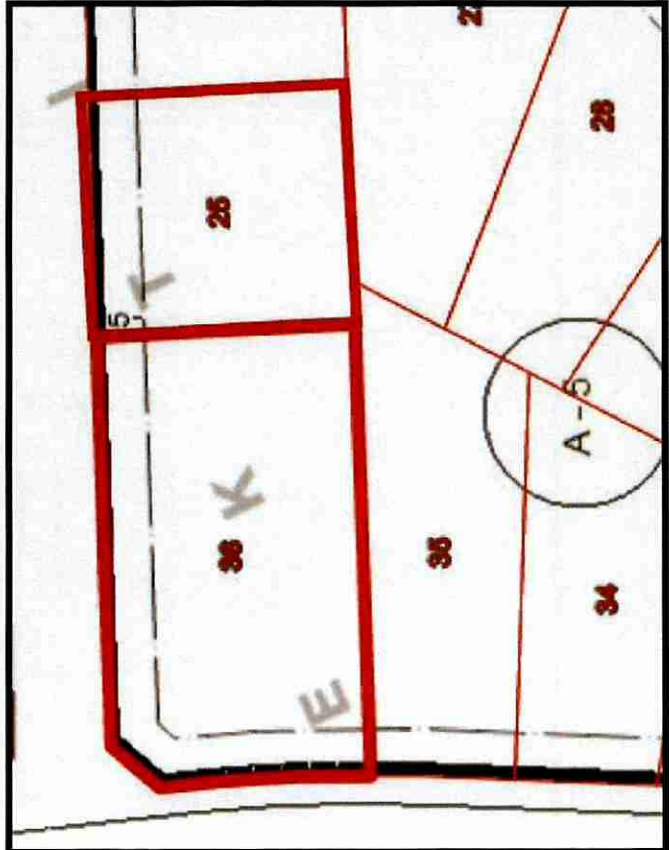



T.C. ÇEVRE, ŞEHİRCİLİK VE
İKLİM DEĞİŞİKLİĞİ BAKANLIĞI

Malatya/Battalgazi

| | |
|------------------------------------|-------------------------|
| Mahalle | Bahçebaşı |
| Ada/Parsel | 191/12 |
| Yüzölçümü (m ²) | 1.742,67 m ² |
| Cinsi | Arsa |
| Mülkiyeti | Hazine |
| Tahmini Bedel (TL/m ²) | 950,00 |
| Tahmini Bedel (TL) | 1.655.536,50 |
| İmar Durumu | Ticaret Alanı E:1.00 |

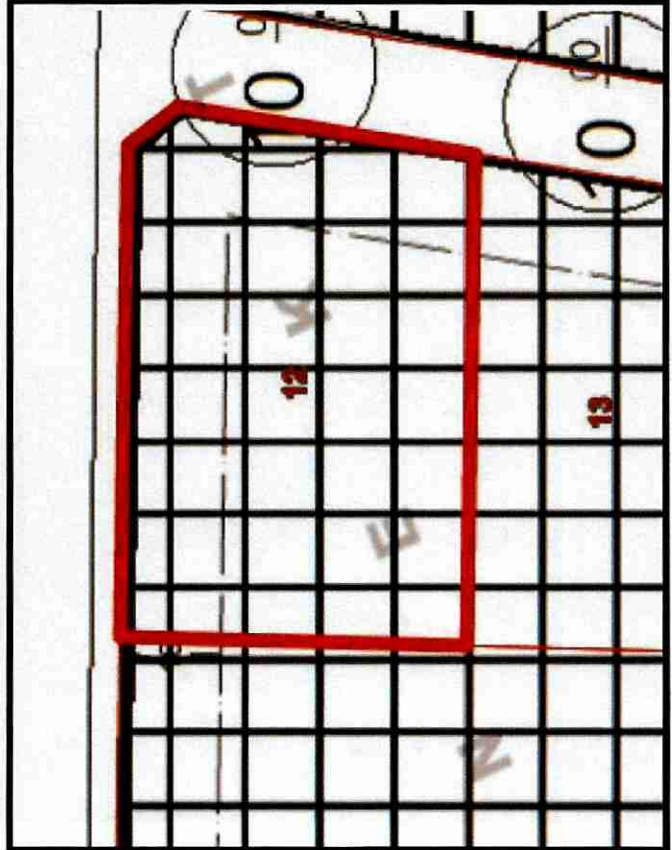

Alyapı ve Kentsel Dönüşüm Hizmetleri Genel Müdürlüğü

Emlak Dairesi Başkanlığı
Taşınmaz Geliştirme Şube Müdürlüğü

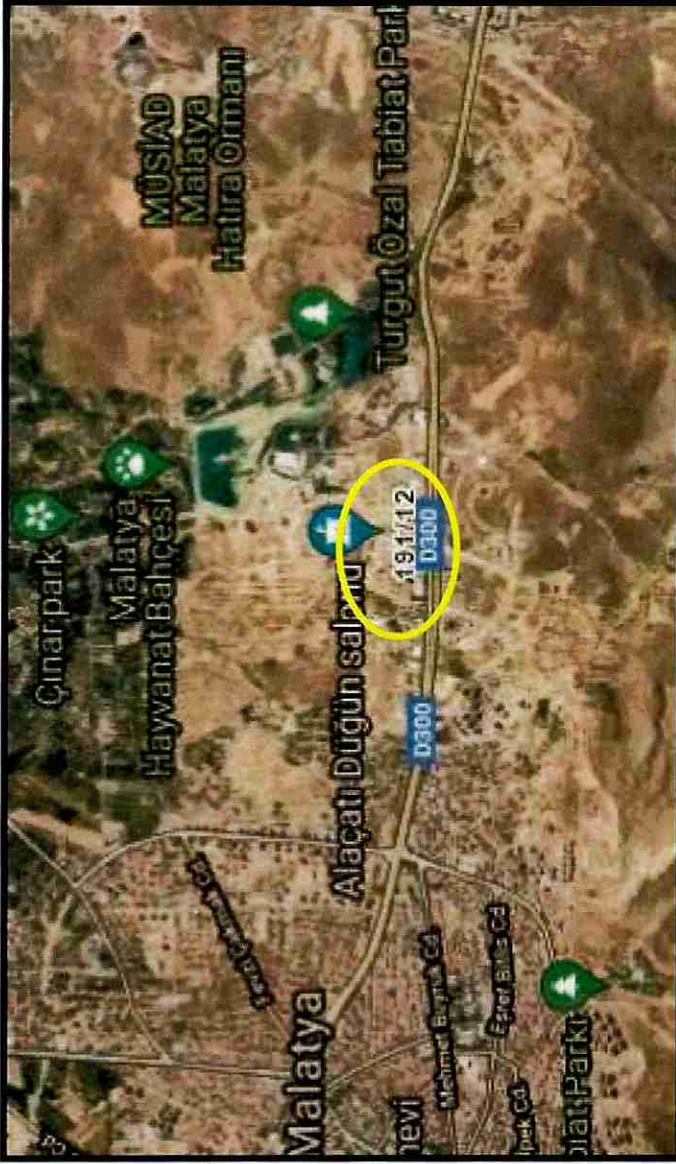



**T.C. ÇEVRE, ŞEHİRCİLİK VE
İKLİM DEĞİŞİKLİĞİ BAKANLIĞI**

Malatya/Battalgazi

| | |
|--|------------------------------|
| Mahalle | Çamurlu |
| Ada/Parsel | 4671/7 |
| Yüzölçümü (m²) | 2.751,41 m ² |
| Cinsi | Arsa |
| Mülkiyeti | Hazine |
| Tahmini Bedel (TTL/m²) | 1.200,00 |
| Tahmini Bedel (TTL) | 3.301.692,00 |
| İmar Durumu | Gelişme Konut Alanı Kat:1.20 |

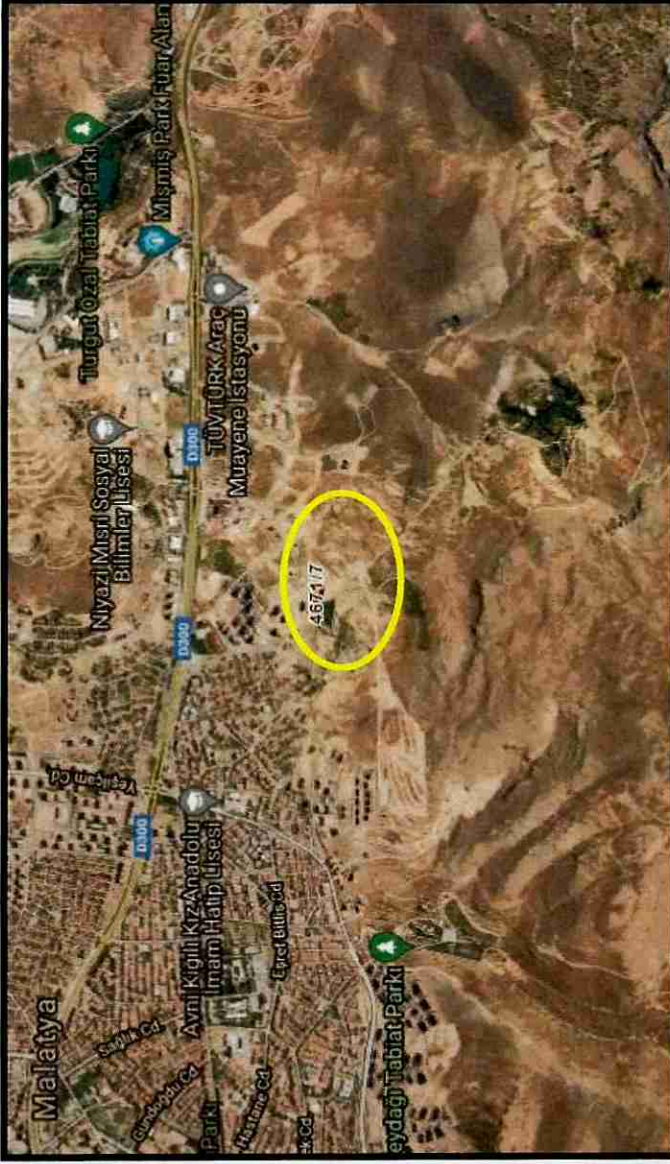
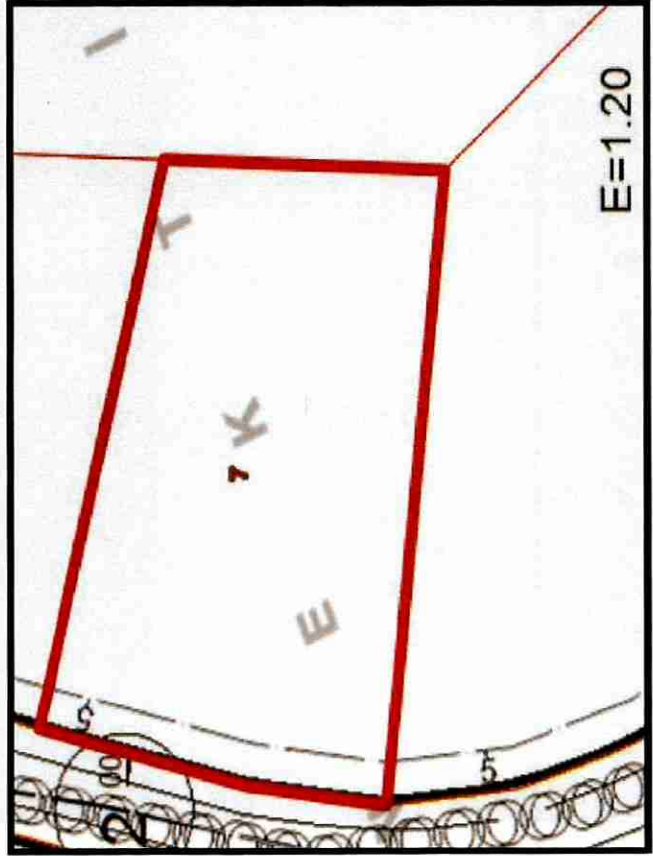



**T.C. ÇEVRE, ŞEHİRCİLİK VE
İKLİM DEĞİŞİKLİĞİ BAKANLIĞI**

Malatya/Battalgazi

| | |
|---|-------------------------|
| Mahalle | Çamurlu |
| Ada/Parsel | 4703/2 |
| Yüzölçümü (m²) | 2.238,87 m ² |
| Cinsi | Arsa |
| Mülkiyeti | Hazine |
| Tahmini Bedel (TL/m²) | 1.450,00 |
| Tahmini Bedel (TL) | 3.246.361,50 |
| İmar Durumu | Ticaret Alanı E: 1.20 |

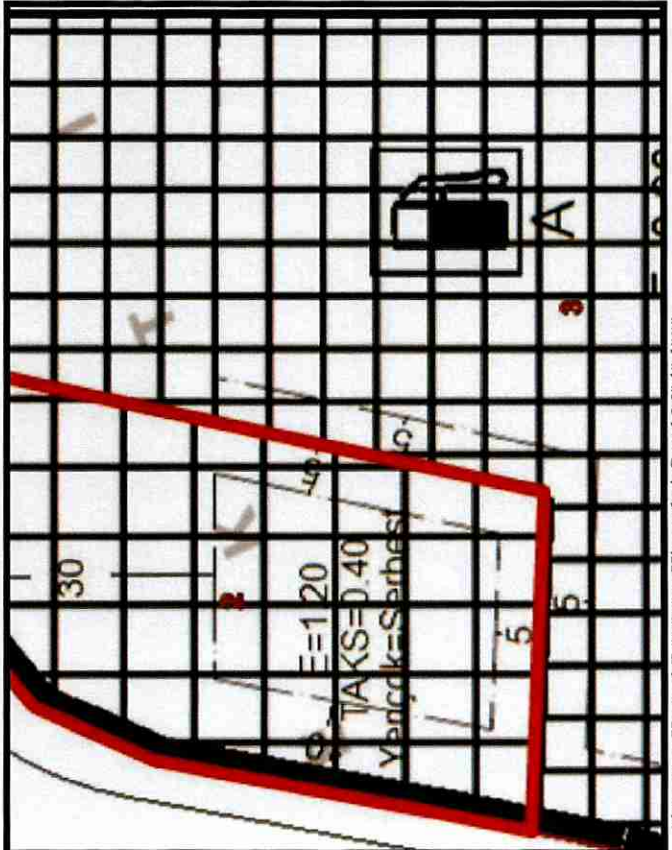

Altyapı ve Kentsel Dönüşüm Hizmetleri Genel Müdürlüğü

Emlak Dairesi Başkanlığı

Taşınmaz Geliştirme Şube Müdürlüğü

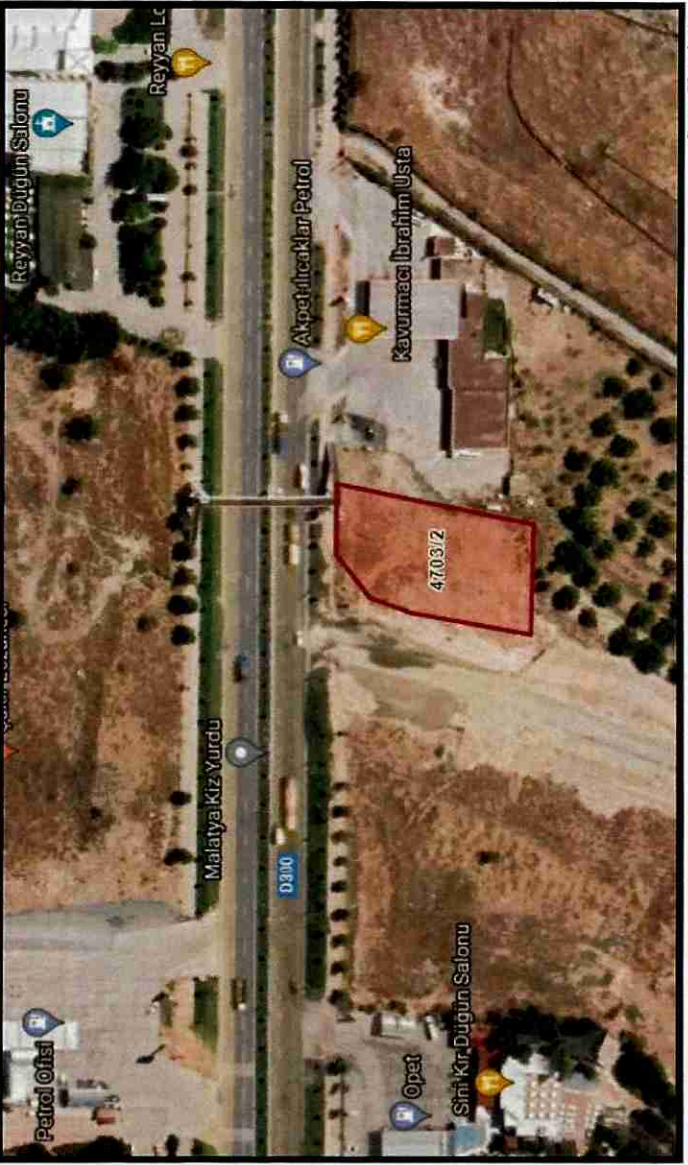
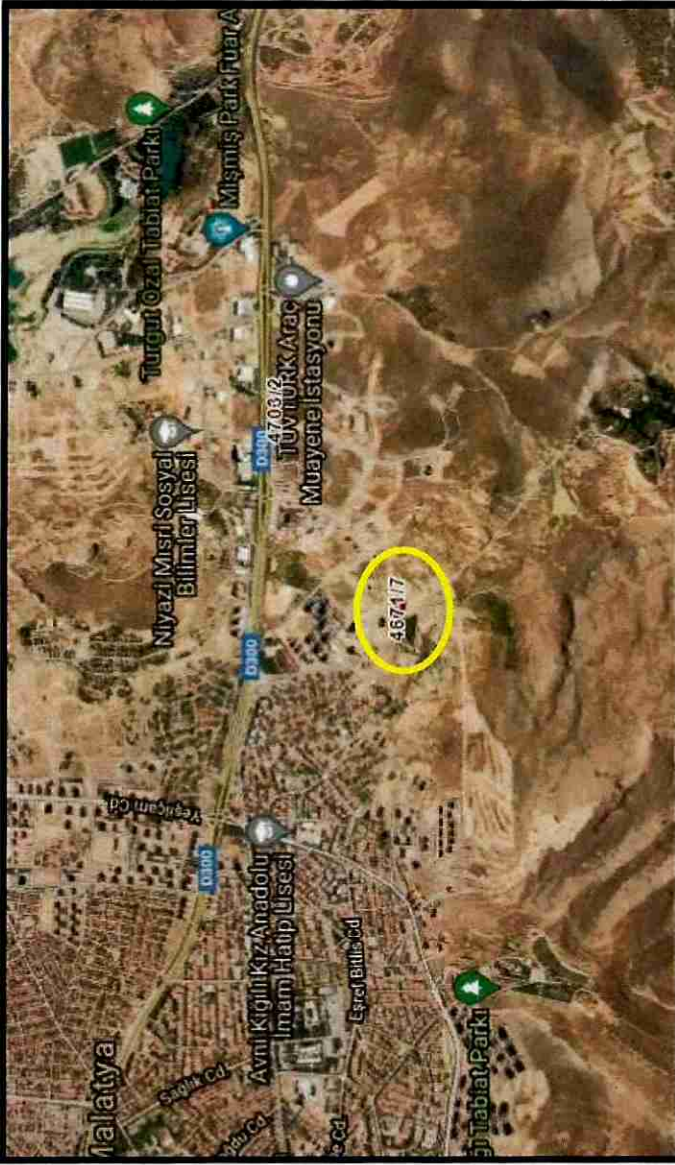

335

Satış Kataloğu

2022



**T.C. ÇEVRE, ŞEHİRCİLİK VE
İKLİM DEĞİŞİKLİĞİ BAKANLIĞI**

Malatya/Battalgazi

| | |
|---|-------------------------|
| Mahalle | Çamurlu |
| Ada/Parsel | 6042/1 |
| Yüzölçümü (m²) | 5.000,00 m ² |
| Cinsi | Arsa |
| Mülkiyeti | Hazine |
| Tahmini Bedel (TL/m²) | 1.000,00 |
| Tahmini Bedel (TL) | 5.000.000,00 |
| İmar Durumu | Ticaret Alanı E: 1.20 |

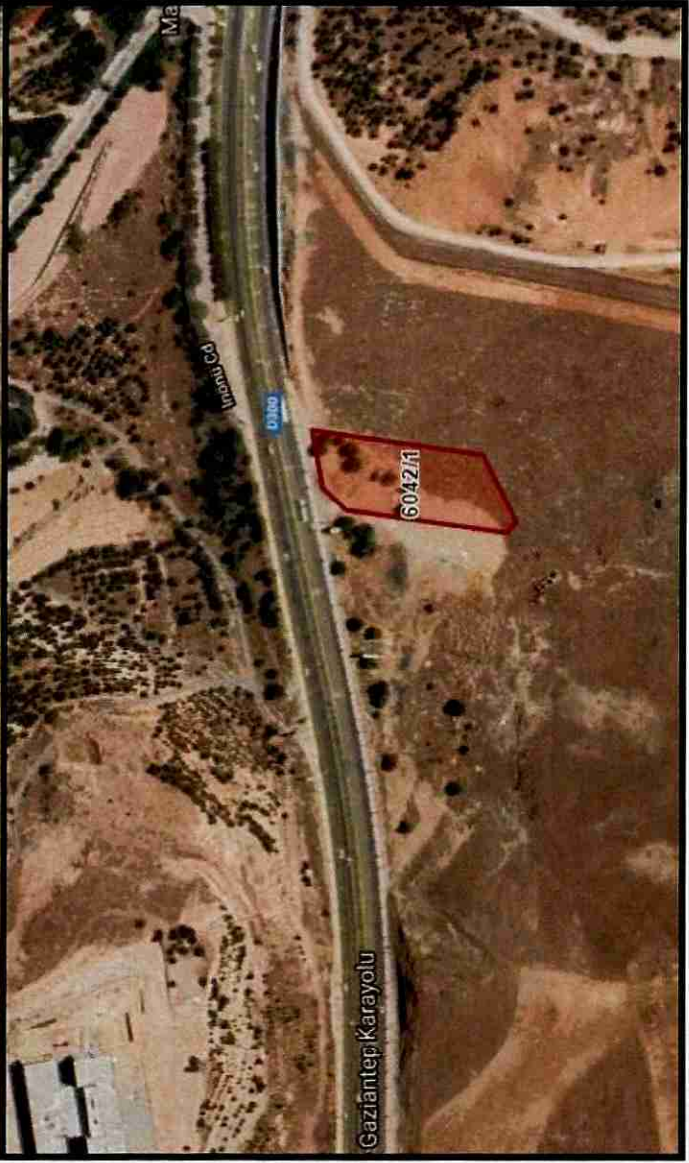
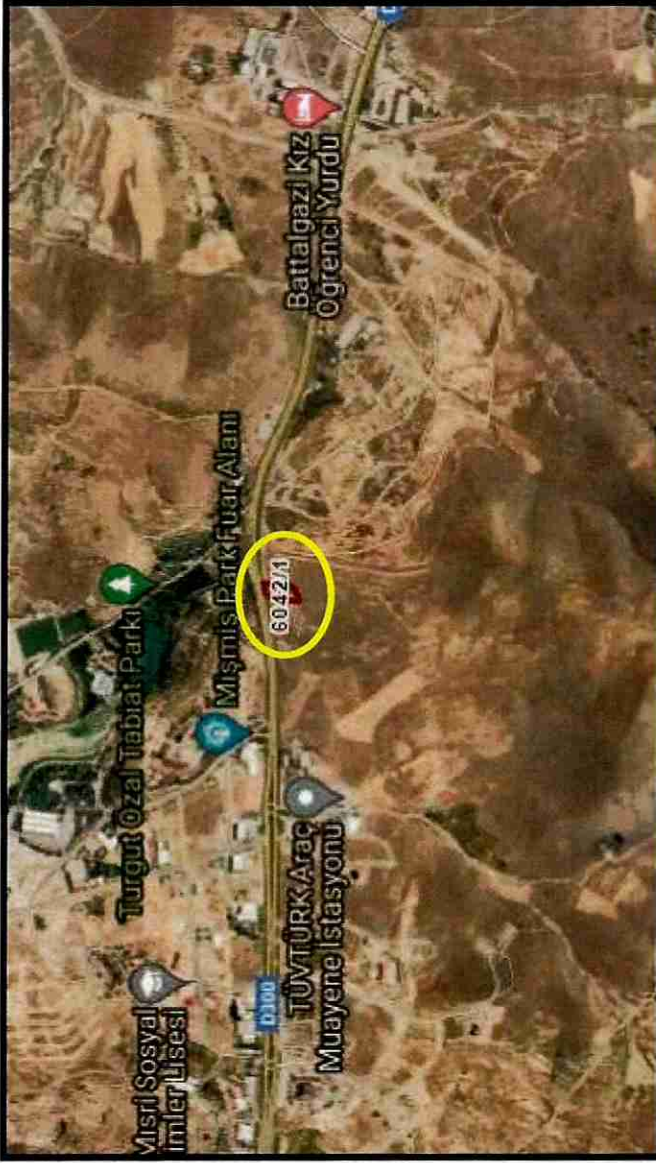
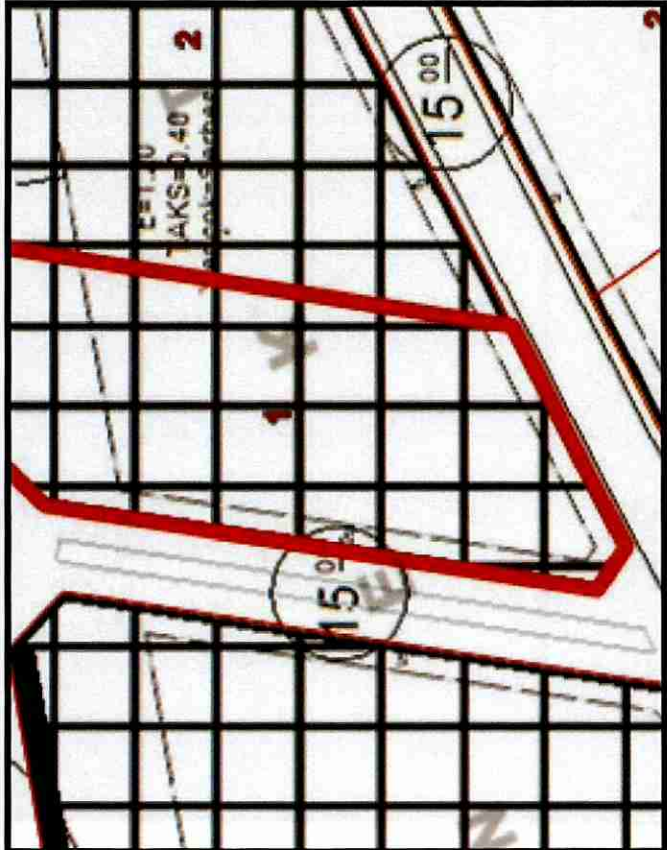



**T.C. ÇEVRE, ŞEHİRCİLİK VE
İKLİM DEĞİŞİKLİĞİ BAKANLIĞI**

Malatya/Battalgazi

| | |
|---|-----------------------------|
| Mahalle | Çamurlu |
| Ada/Parsel | 6043/1 |
| Yüzölçümü (m²) | 5.890,19 m ² |
| Cinsi | Arsa |
| Mülkiyeti | Hazine |
| Tahmini Bedel (TL/m²) | 850,00 |
| Tahmini Bedel (TL) | 5.006.661,50 |
| İmar Durumu | Gelişme Konut Alanı E: 1.20 |

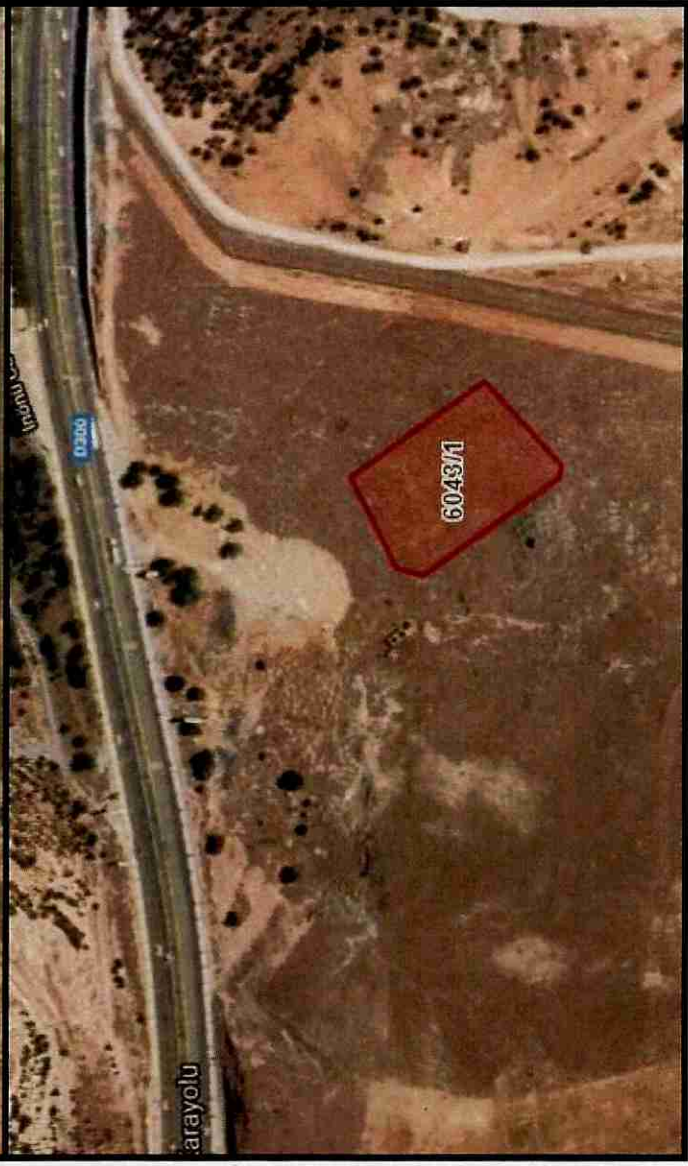
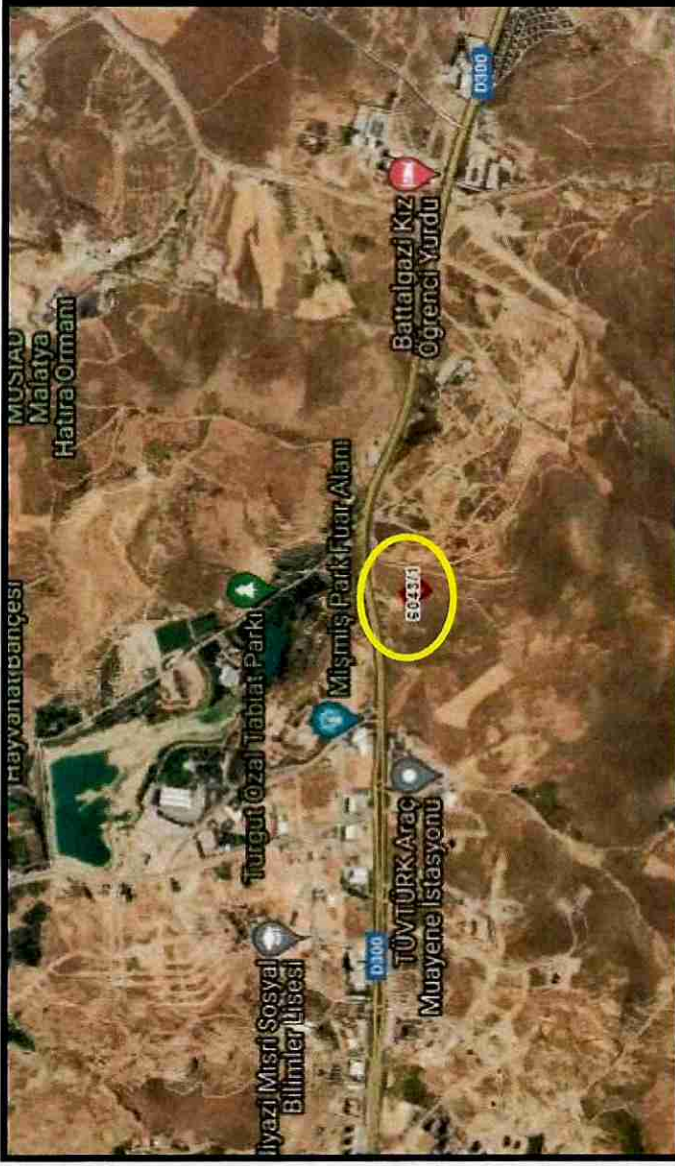
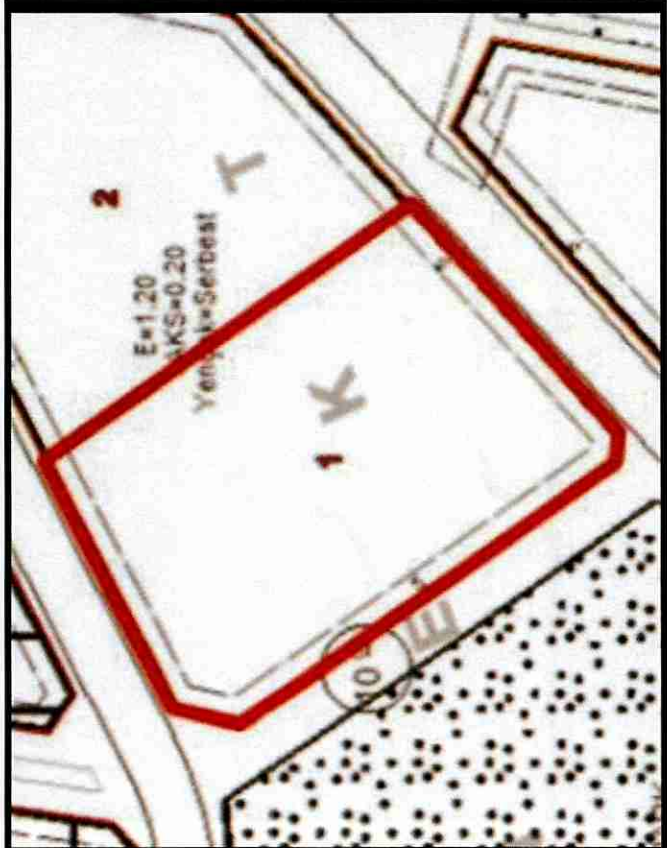



**T.C. ÇEVRE, ŞEHİRCİLİK VE
İKLİM DEĞİŞİKLİĞİ BAKANLIĞI**

Malatya/Battalgazi

| | |
|---|-----------------------------|
| Mahalle | Çamurlu |
| Ada/Parsel | 6044/1 |
| Yüzölçümü (m²) | 9.489,07 m ² |
| Cinsi | Arsa |
| Mülkiyeti | Hazine |
| Tahmini Bedel (TL/m²) | 850,00 |
| Tahmini Bedel (TL) | 8.065.709,50 |
| İmar Durumu | Gelişme Konut Alanı E: 1.20 |

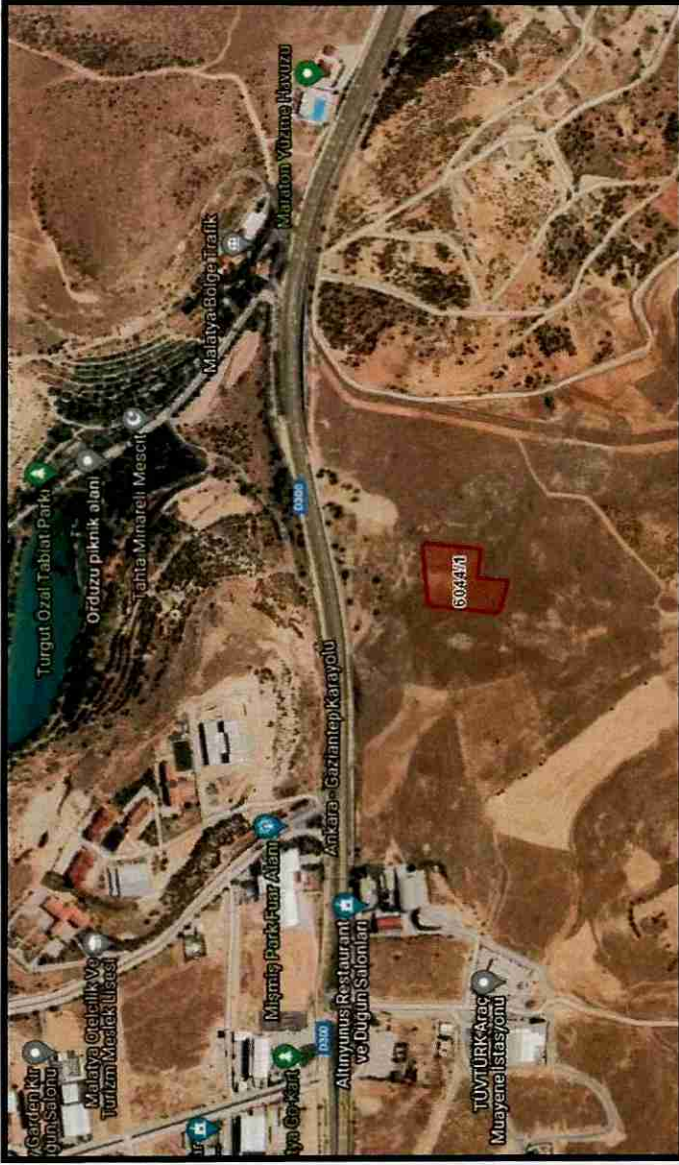
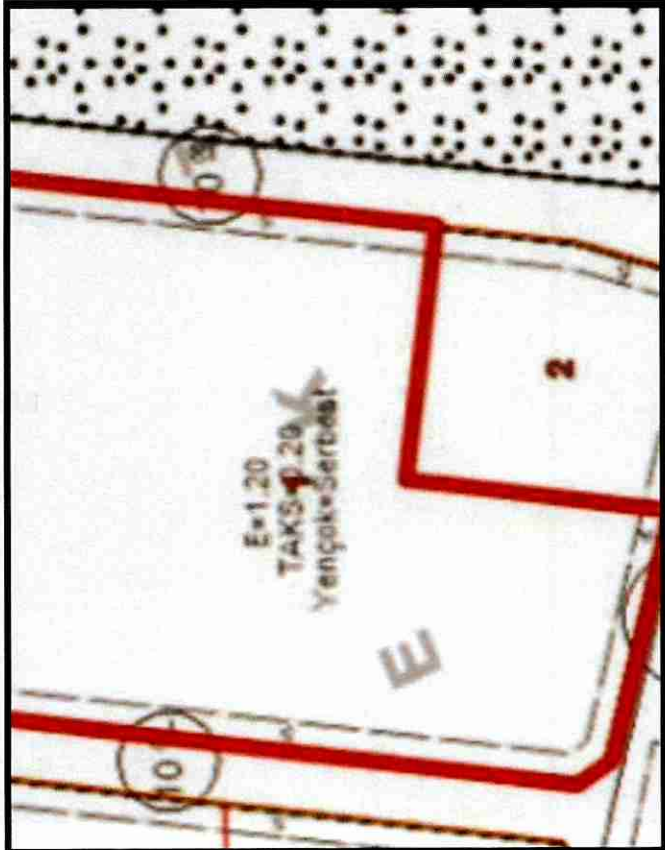



**T.C. ÇEVRE, ŞEHİRCİLİK VE
İKLİM DEĞİŞİKLİĞİ BAKANLIĞI**

Malatya/Battalgazi

| | |
|---|-----------------------------|
| Mahalle | Çamurlu |
| Ada/Parsel | 6045/2 |
| Yüzölçümü (m²) | 4.799,45 m ² |
| Cinsi | Arsa |
| Mülkiyeti | Hazine |
| Tahmini Bedel (TL/m²) | 850,00 |
| Tahmini Bedel (TL) | 4.079.532,50 |
| İmar Durumu | Gelişme Konut Alanı E: 1.20 |

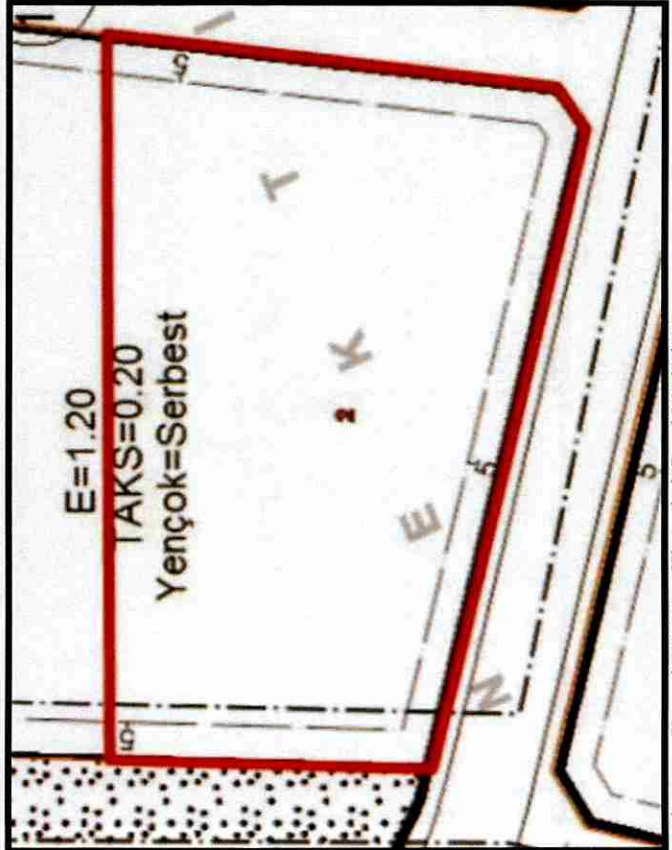

Altyapı ve Kentsel Dönüşüm Hizmetleri Genel Müdürlüğü

Emlak Dairesi Başkanlığı

Taşınmaz Geliştirme Şube Müdürlüğü

